aphc2023.kr

15TH ASIA PACIFIC HOSPICE PALLIATIVE CARE CONFERENCE
APHC 2023
10.04 - 07, 2023
INCHEON, REPUBLIC OF KOREA

APHC 2023

Expanding Horizons of Palliative Care in the New Era

15TH ASIA PACIFIC HOSPICE PALLIATIVE CARE CONFERENCE 2023

October 04 (Wed.) ~ 07 (Sat.), 2023
Songdo Convensia, Incheon

Asia Pacific Hospice Palliative Care Network

Korean Society For Hospice & Palliative Care
한국호스피스·완화의료학회

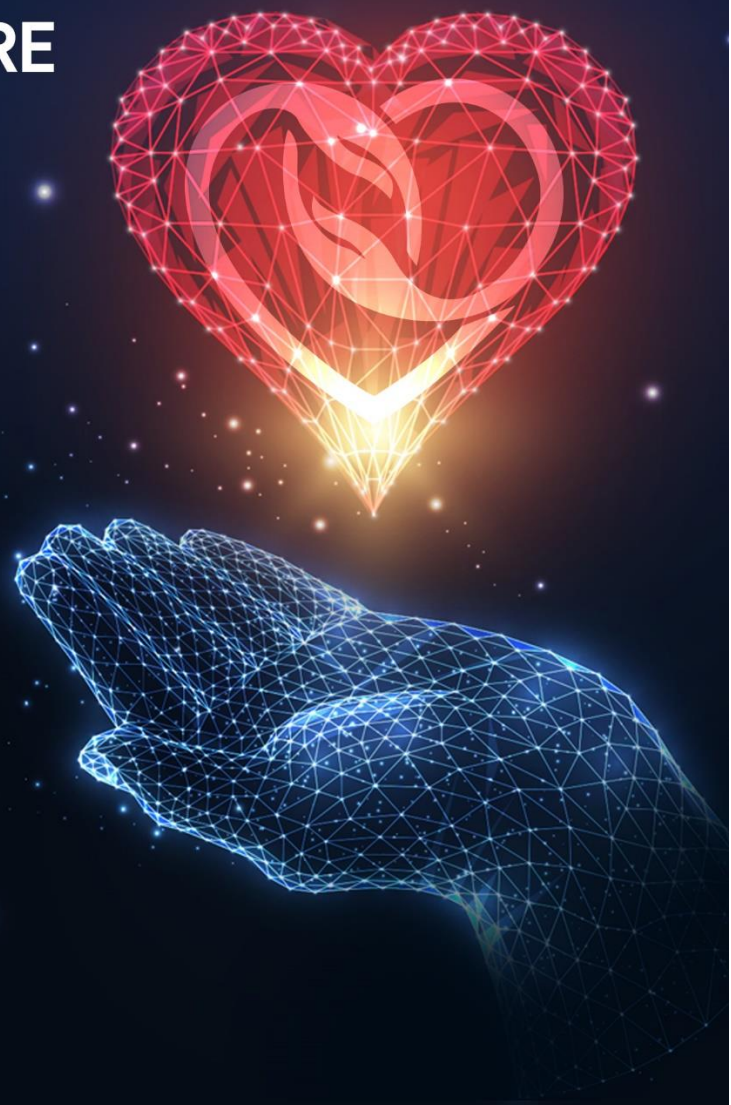

후 원 안 내 문

APHC 2023 Secretariat
(Genicom Co. Ltd.,)

Address: 502, Gangnam-daero, Gangnam-gu, Seoul, Republic of Korea
Tel: 042-472-7460 E-mail: aphc2023@aphc2023.kr Website: www.aphc2023.kr

학회 안내

학회명	제15회 아시아태평양 호스피스 완화의료 학술대회(APHC 2023)
날짜	2023년 10월 4일(수) ~ 7일(토)
장소	인천, 송도컨벤시아
주제	Expanding Horizons of Palliative Care in the New Era
예상참석인원	20개국 약 1,500여명
주관	한국호스피스완화의료학회 아시아태평양호스피스완화의료네트워크 (Asia Pacific Hospice Palliative Care Networks)
공식언어	영어
홈페이지	www.aphc2023.kr/kr
학회운영사무국	APHC 2023 사무국 서울특별시 강남구 강남대로 502 Tel: 042-472-7460 Email: aphc2023@aphc2023.kr

프로그램 (Tentative)

Oct. 4 (Wed)	Oct. 5 (Thu.)	Oct. 6 (Fri.)	Oct. 7 (Sat.)
Pre-Conference (Workshop) ▪ Mandarin Session ▪ Pediatric Session ▪ Research Forum	Opening	Networking	Networking
	Plenary1	Plenary5, 6	Plenary9, 10
	Concurrent	Concurrent	Concurrent
	Poster	Poster	Poster
	Oral presentation	Oral presentation	Oral presentation
	Lunch		
	Plenary2, 3, 4	Plenary7, 8	Pleanry11
	Concurrent	Concurrent	Closing
	Poster	Poster	
	Oral presentation	Oral presentation	
	Welcome Reception	Cultural Night & Dinner	

발표주제

1. Palliative Care for Diverse Population (Geriatric, Pediatric, Non-Cancer, etc.)
2. Palliative Care for Diverse Care Setting (Community, ICU, ER, etc.)
3. Clinical Management (Pain and Other Symptoms, Rehabilitation, Nutrition, Terminal Care, etc.)
4. Care for Family and Bereavement
5. Utilizing Data and Technology
6. Ethics and Humanities
7. Arts, Spirituality, and Psychological Health, Psychosocial Concern
8. Education, Training, and Supervision
9. Policy, Advocacy, Program Development and Evaluation
10. Advanced Care Planning
11. Self-Care and Wellness
12. Communication
13. Others

후원레벨 안내

혜택사항	후원레벨 및 금액 (*KRW, 부가세 미포함)					
	DIAMOND	PLATINUM	GOLD	SILVER	BRONZE	SUPPORTER
	1,000,000,000	50,000,000	30,000,000	20,000,000	10,000,000	5,000,000
부스공간 제공 (1 Booth: 3x3m)	4 개 *자리 우선 지정권	2 개	1 개	1 개	1 개	-
Industry Luncheon Symposium	O (400 seats)	O (120 seats)	-	-	-	-
홈페이지 후원사 로고 표기	O	O	O	O	O	O
리셉션 장소 배너 후원사 로고 표기	O	O	O	O	-	-
Faculty Dinner 배너 후원사 로고 표기	O	O	-	-	-	-
프로그램 북 광고	2 쪽	1 쪽	1 쪽	1 쪽	1 쪽	1/2 쪽
학회 안내문 후원사 로고 표기	O	O	O	-	-	-
등록 Kit 홍보물 삽입	2 가지	1 가지	1 가지	-	-	-
학회가방 내 후원사 로고 표기	O	O	-	-	-	-
학회장 로비에 후원사 배너	O	O	-	-	-	-
뉴스레터에 후원사 로고 표기	O	O	-	-	-	-
인터넷 라운지 후원사 로고 표기	O	-	-	-	-	-
명찰 줄에 후원사 로고 삽입	O	-	-	-	-	-
만찬 초대	4 명	3 명	2 명	1 명	-	-
무료등록 (업체직원)	10 명	5 명	3 명	3 명	-	-

아이템 후원 안내

구분	혜택사항	금액 (KRW)
웰컴 리셉션	- 프로그램북 후원사 로고 표기 - 프로그램북 광고 - 홈페이지 내 후원사 로고 표기 및 홈페이지 링크 연결 - 뉴스레터에 후원사 로고 표기 - 쉬는 시간, 세션룸 스크린에 후원사 로고 표기 - 리셉션 현수막에 후원사 로고 표기	25,000,000
커피브레이크 (1회)	- 프로그램북 후원사 로고 표기 - 홈페이지 내 후원사 로고 표기 및 홈페이지 링크 연결 - 뉴스레터에 후원사 로고 표기 - 커피브레이크 시간 테이블에 후원사 로고 표기	7,000,000
만찬	- 만찬 중 축사 진행 - 프로그램북 후원사 로고 표기 - 프로그램북 광고 - 홈페이지 내 후원사 로고 표기 및 홈페이지 링크 연결 - 뉴스레터에 후원사 로고 표기 - 쉬는 시간, 세션룸 스크린에 후원사 로고 표기 - 만찬 현수막에 후원사 로고 표기	50,000,000
학회기념품	- 학회 기념품 논의 및 학회 행사명을 포함한 단독 로고 삽입	15,000,000

후원 신청 안내

신청방법

1. 후원신청서를 작성하시어 사무국 Email (aphc2023@aphc2023.kr)로 보내주시기 바랍니다.

2. 후원 금액은 **2023년 8월 30일까지** 전체 완납하여 주시기 바랍니다.
   - 입금수수료는 업체 부담
   - 후원금은 필요에 따라 나누어 입금 가능합니다.

3. 입금 확인 후, 세금계산서를 발급하여 드립니다.
   - 모든 혜택은 신청서 접수 시점을 기하여 발표되며 후원, 광고 등의 신청이 늦어 제작 시기가 지난 경우 후원 혜택 중 일부를 제공 받지 못하실 수도 있습니다.

입금정보

- 은행명: 우리은행
- 계좌번호: 1005-700-917229
- 예금주: 한국호스피스완화의료학회

신청 제출서류

- 후원신청서1부 (안내문 7p 참고)
- 사업자등록증 사본1부 (세금계산서발급용)

연락처

APHC 2023 사무국

- 주소: 강남구 강남대로 502
- 전화번호: 042-472-7460
- E-mail: aphc2023@aphc2023.kr

후 원 신 청 서

아래의 신청서를 작성하시어 APHC 2023사무국(aphc2023@aphc2023.kr)으로 제출하여 주시기 바랍니다.

1. 회사정보

업체명			
대표자			
주소			
홈페이지			
담당자명		부서 및 지위	
전화번호		이메일	
핸드폰		팩스	

2. 후원신청 *부가세별도

후원타입	금액

3. 납부안내

금액 합계	₩_____ (부가세포함)
입금 예정일	날짜: 2023년
납부 기한	2023년 8월 30일까지 (전액완납)
입금정보	▪ 은행명: 우리은행 ▪ 예금주: 한국호스피스완화의료학회 ▪ 계좌번호: 1005-700-917229
취소 및 환불규정	▪ 2022년 12월 31일 이전: 납입금의 90% 환불 ▪ 2023년 1월 1일 ~ 8월 30일 이정: 총 후원금액의 50% 환불 ▪ 2023년 9월 1일 이후: 환불 불가

2023년 제15회 아시아태평양 호스피스 완화 의료학회 학술대회의 성공적인 개최를 위하여

위와 같이 후원 할 것을 약정합니다.

2023년 월 일

회사명: _____

대표자명: _____